

2025

FAM FONDO DE APORTACIONES MÚLTIPLES

EJERCICIO FISCAL EN EL QUE OTORGÓ EL RECURSO

DIRECCIÓN GENERAL DE EDUCACIÓN SUPERIOR UNIVERSITARIA E INTERCULTURAL
DIRECCIÓN DE FORTALECIMIENTO INSTITUCIONAL
SUBDIRECCIÓN DE FOMENTO INSTITUCIONAL/DEPARTAMENTO DE INFRAESTRUCTURA FÍSICA

Trimestre y año que se reporta: (2)

5to Trimestre 2025

Fecha de elaboración: 31/03/2025 (3)

REPORTE DESCRIPTIVO DEL INFORME DE AVANCE TRIMESTRAL

DATOS DE LA UNIVERSIDAD (5)



Nombre: Universidad de Guadalajara

Entidad federativa: Jalisco

Clave 911: 14MSU010Z

Planeación (6)

Titulares de Área

Obras y Mantenimiento (7)

Nombre: Mtra. Celina Díaz Michel
Cargo: Coordinadora General de Planeación y Evaluación de la Universidad de Guadalajara
Teléfono: 52 (01) 33 31342214 Ext. 11235
Correo electrónico: celina.diaz@udg.mx

Nombre: Ing. Esteban Segura Estrada
Cargo: Coordinador de Servicios Generales Universidad de Guadalajara
Teléfono: 52 (01) 33 31342235 Ext. 11801 y 11802
Correo electrónico: esteban.segura@udg.mx

DATOS DEL AVANCE DEL PROYECTO

OBRA CONCLUIDA

Table with columns for Priority, Project Name, Type of Project, Contract and Execution Calendar, Remnants, Physical Spaces/Equipment, Actions supporting progress, Real Dates, Observations, and Actas. Includes rows for 'Construcción de la segunda etapa de fachada flotada...', 'Reforzamiento de edificio "A" en el Centro Universitario de Chapala...', and 'Construcción de edificio II de aulas de posgrados...'

Ing. Esteban Segura Estrada
Coordinador de Servicios Generales de la Universidad de Guadalajara
OBRAS Y MANTENIMIENTO

Mtra. Karla Alejandra Planter Pérez
Rectora General de la Universidad de Guadalajara
RECTORÍA

Mtra. Celina Díaz Michel
Coordinadora General de Planeación y Evaluación de la Universidad de Guadalajara
PLANEACIÓN

1 Se capturara los espacios que caracterizan a la obra o proyecto. Se podrán anexar tantas filas como sea necesario.
2 En esta sección se redactara de forma breve y concisa los trabajos a realizar, mismos que se verán reflejados en el reporte fotográfico.
3 Es importante que las fechas de inicio y término estén actualizadas. Todas en dos dígitos: dd, mm y aa.

2025

EJERCICIO FISCAL EN EL QUE OTORGÓ EL RECURSO

FAM

FONDO DE APORTACIONES MÚLTIPLES

DIRECCIÓN GENERAL DE EDUCACIÓN SUPERIOR UNIVERSITARIA E INTERCULTURAL
DIRECCIÓN DE FORTALECIMIENTO INSTITUCIONAL
SUBDIRECCIÓN DE FOMENTO INSTITUCIONAL/DEPARTAMENTO DE INFRAESTRUCTURA FÍSICA

Trimestre y año que se reporta: (7)

5to Trimestre 2025

Fecha de elaboración: 31/10/2026 (8)

REPORTE FOTOGRÁFICO DEL INFORME DE AVANCE TRIMESTRAL



Porcentaje de avance

100.00%

PRIMORDIA (9) 1

Nombre de la obra: (6) "Construcción de la segunda etapa de fachada flotada y obras exteriores del Museo de Ciencias Ambientales del Centro Cultural Universitario de la Universidad de Guadalajara."

GEOREFERENCIA O CROQUIS DE LOCALIZACIÓN DE LA OBRA O PROYECTO (8)

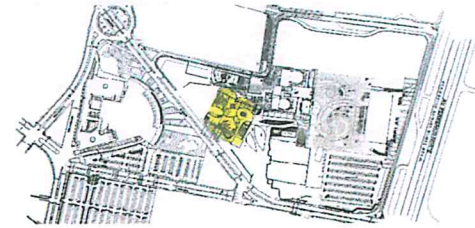

CROQUIS REFERENCIADO EN PLANTA DE CONJUNTO DE LA OBRA O PROYECTO (9)

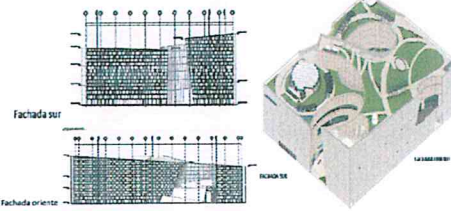

UBICACIÓN DE LA OBRA O PROYECTO CON FOTOS REFERENCIADAS (10)

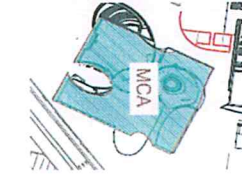

Dirección Postal: Periférico Norte N°. 1695, Colonia Parque Industrial Belenes Norte, C.P. 45150, Zapopan, Jalisco

FOTOS



Estado Actual

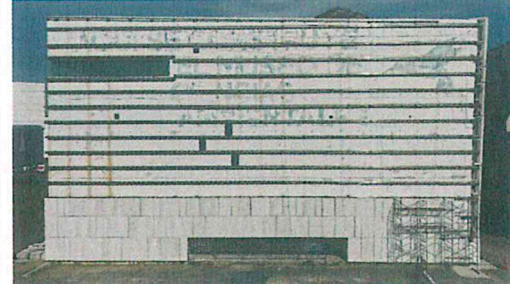

Estado Actual

Observaciones: (11)

Los trabajos adjudicados quedaron exclusivamente acotados a la fachada flotada
Trabajos adjudicados concluidos.



Estado Actual



Estado Actual

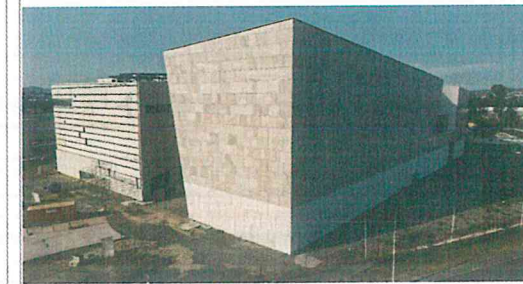

Estado Actual

Ing. Esteban Segura Estrada
Coordinador de Servicios Generales de la Universidad de Guadalajara
OBRAS Y MANTENIMIENTO

Mtra. Karla Alejandrina Planter Pérez
Rectora General de la Universidad de Guadalajara
RECTORÍA

Mtra. Celina Díaz Michel
Coordinadora General de Planeación y Evaluación de la Universidad de Guadalajara
PLANEACIÓN

NOTA

* Es muy importante que se anexe reporte fotográfico de todas las obras. Para ello se anexa una pestaña, se podrán copiar tantas pestañas como sea necesario. Para equipamiento, mantenimiento y adecuaciones, en especial, se recomienda que se capture la misma toma, mismo ángulo y lugar para el antes, durante y después de la obra.

| | | | | |
|---|---|--|--|--|
| 2025 <small>EJERCICIO FISCAL EN EL QUE OTORGÓ EL RECURSO</small> | FAM <small>FONDO DE APORTACIONES MÚLTIPLES</small> | <small>DIRECCIÓN GENERAL DE EDUCACIÓN SUPERIOR UNIVERSITARIA E INTERCULTURAL DIRECCIÓN DE FORTALECIMIENTO INSTITUCIONAL SUBDIRECCIÓN DE FOMENTO INSTITUCIONAL/DEPARTAMENTO DE INFRAESTRUCTURA FÍSICA</small> | <small>Trimestre y año que se reporta: (9)</small> 5to Trimestre 2025 <small>Fecha de elaboración: 31/03/2026 (5)</small> | |
| REPORTE FOTOGRÁFICO DEL INFORME DE AVANCE TRIMESTRAL | | | | |
| <small>Porcentaje de avance</small> 100.00% | <small>PRIORIDAD (8) 2</small> Nombre de la obra: (9) Reforzamiento de edificio "A" en el Centro Universitario de Chapala (CUCHAPALA) segunda etapa. | <small>GEOREFERENCIA O CROQUIS DE LOCALIZACIÓN DE LA OBRA O PROYECTO (8)</small> | <small>CROQUIS REFERENCIADO EN PLANTA DE CONJUNTO DE LA OBRA O PROYECTO (9)</small> | <small>UBICACIÓN DE LA OBRA O PROYECTO CON FOTOS REFERENCIADAS (10)</small> <small>Dirección Postal: Predio rustico el Cuije, del Ejido de Chapala, municipio de Chapala, Jalisco. C.P. 45905</small> |
| FOTOS | | | | |
| <small>Estado Actual</small> | <small>Estado Actual</small> | <small>Observaciones: (11)</small> Trabajos adjudicados concluidos | | |
| <small>Estado Actual</small> | <small>Estado Actual</small> | | | |
| <small>Ing. Esteban Segura Estrada Coordinador de Servicios Generales y Mantenimiento de la Universidad de Guadalajara OBRAS Y MANTENIMIENTO</small> | <small>Mtra. Karla Alejandra Planter Pérez Rectora General de la Universidad de Guadalajara RECTORÍA</small> | <small>Mtra. Celina Díaz Michel Coordinadora General de Planeación y Ejecución de la Universidad de Guadalajara PLANEACIÓN</small> | | |
| <small>NOTA:</small> * Es muy importante que se anexe reporte fotográfico de todas las obras. Para ello se anexa una pestaña, se podrán copiar tantas pestañas como sea necesario. Para equipamiento, mantenimiento y adecuaciones, en especial, se recomienda que se capture la misma toma, mismo ángulo y lugar para el antes, durante y después de la obra. | | | | |

2025

EJERCICIO FISCAL EN EL QUE OTORGÓ EL RECURSO

FAM

FONDO DE APORTACIONES MÚLTIPLES

DIRECCIÓN GENERAL DE EDUCACIÓN SUPERIOR UNIVERSITARIA E INTERCULTURAL
DIRECCIÓN DE FORTALECIMIENTO INSTITUCIONAL
SUBDIRECCIÓN DE FOMENTO INSTITUCIONAL/DEPARTAMENTO DE INFRAESTRUCTURA FÍSICA

Trimestre y año que se reporta: 5to Trimestre 2025

Fecha de elaboración: 31/03/2026

REPORTE FOTOGRÁFICO DEL INFORME DE AVANCE TRIMESTRAL



Porcentaje de avance

100.00%

PRIORIDAD (5) 5

Nombre de la obra: (6) *Construcción de edificio II de aulas de posgrados en el Centro Universitario de Ciencias Económico Administrativas (CUCEA) segunda etapa.

GEOREFERENCIA O CROQUIS DE LOCALIZACIÓN DE LA OBRA O PROYECTO (8)



CROQUIS REFERENCIADO EN PLANTA DE CONJUNTO DE LA OBRA O PROYECTO (9)

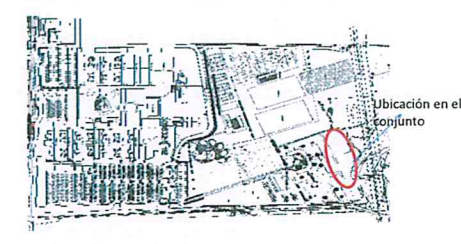

UBICACIÓN DE LA OBRA O PROYECTO CON FOTOS REFERENCIADAS (10)



Dirección Postal: Periférico Norte 799 Los belenes, Zapopan Jalisco, México.

FOTOS



Foto 1



Foto 2

Observaciones: (11)
Trabajos adjudicados concluidos.



Foto 3



Foto 4



Foto 5

[Signature]
Ing. Esteban Segura Estrada
Coordinador de Servicios Generales de la Universidad de Guadalajara
OBRAS Y MANTENIMIENTO

[Signature]
Mtra. Karla Alejandrina Planter Pérez
Rectora General de la Universidad de Guadalajara
RECTORÍA

[Signature]
Mtra. Delia Díaz Michel
Coordinadora General de Planeación y Evaluación de la Universidad de Guadalajara
PLANEACIÓN

NOTA:
* Es muy importante que se anexe reporte fotográfico de todas las obras. Para ello se anexa una pestaña, se podrán copiar tantas pestañas como sea necesario. Para equipamiento, mantenimiento y adecuaciones, en especial, se recomienda que se capture la misma toma, mismo ángulo y lugar para el antes, durante y después de la obra.